

I MEGATREND

Pensa a un mondo migliore
Investiamoci insieme



Megatrend, alla scoperta delle forze che cambiano il mondo

I Megatrend sono forze dirompenti in grado di rivoluzionare l'economia, il modo di fare impresa e il nostro stile di vita. I Megatrend stanno trasformando non solo il nostro mondo, ma anche il nostro modo di investire. Le strategie di investimento basate sui Megatrend permettono di intercettare opportunità di crescita futura e di contribuire a un mondo più sostenibile.

Abbiamo identificato tre trend globali che avranno un notevole impatto nel corso dei prossimi anni: **Planet, People e Innovation**. Gli sviluppi legati a questi trend hanno l'obiettivo di intercettare i Sustainable Development Goals, i 17 obiettivi di sviluppo sostenibile approvati dalle Nazioni Unite.



Pensa a un mondo migliore. Investiamoci insieme!

SUSTAINABLE DEVELOPMENT GOALS

Perché sono interessanti gli investimenti nei Megatrend?



PROSPETTIVE DI RENDIMENTO NEL LUNGO PERIODO



PORTAFOGLI FOCALIZZATI SUI SINGOLI TEMI



DIVERSIFICAZIONE PER AREA GEOGRAFICA E SETTORI INDUSTRIALI



TEMATICHE IMPORTANTI E SEMPLICI DA COMPRENDERE

Il futuro è di chi si prende cura del nostro pianeta

Sfruttamento delle risorse, inquinamento atmosferico e delle acque. Il pianeta richiede investimenti per la sua tutela ed energia pulita.



Accesso all'acqua

2,2 MLD

Le persone nel mondo che non hanno ancora accesso all'acqua potabile.

(fonte: Rapporto Unicef/ONU "Progress on household drinking water, sanitation and hygiene", 2021)



Inquinamento e prevenzione

421,2 PPM

La concentrazione di anidride carbonica nell'atmosfera, il massimo di sempre.

(fonte: Mauna Loa Observatory "Global Monitoring Division (NOAA)", Aprile 2021)

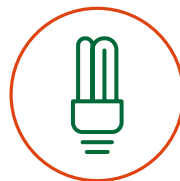

Efficienza energetica

33 TRN

Gli investimenti nelle nuove fonti di energia previsti tra il 2021 e il 2050.

(fonte: report "World Energy Transitions Outlook" dell'IRENA, Agenzia Internazionale per le Energie Rinnovabili)



Edilizia intelligente

108,9 MLD

Il valore che potrebbe raggiungere il mercato mondiale dell'edilizia intelligente entro il 2025.

(fonte: report "Smart Building Markets" di Markets and Markets)



PLANET



PEOPLE

Nuovi equilibri, nuove abitudini, molteplici opportunità

L'evoluzione demografica porterà significativi cambiamenti nella società, ma anche la necessità di nuovi servizi, infrastrutture e tecnologie.



Millennials

72,1 MLN

I nati negli Usa tra il 1981 e il 1996 che entro il 2021 controlleranno 11,1 trilioni di asset.

(fonte: report "Distributional Financial Accounts" della Federal Reserve)



Fast consumers

62 %

I clienti che danno priorità alla convenienza, soprattutto dopo la pandemia, in questo settore.

(fonte: report IQNielsen)



Ageing

2,1 MLD

Il numero di persone nel mondo che avrà più di 65 anni entro il 2050.

(fonte: report "Decade of healthy ageing", dell'OMS)



Globesity

8,4 %

L'incidenza media dell'obesità sulle spese sanitarie nazionali dei Paesi occidentali.

(fonte: Report "The Heavy Burden of Obesity. The Economics of Prevention", dell'OCSE)

La rivoluzione tecnologica è già parte della vita di ogni giorno

Dalla internet of things alla robotica, l'intelligenza artificiale e oltre. Tutto ciò che oggi è innovativo ha un potenziale senza limiti.



Smart Cities

1,6 TRN

I ricavi globali che dovrebbero offrire le Smart Cities entro il 2030.

(fonte: Market Data: Smart Cities, di Guidehouse Insights)



Sharing

25 MLD

Il valore che potrebbe raggiungere in Italia la sharing economy, pari all'1,3% del PIL.

(fonte: report di GreenVulcano Technologies)

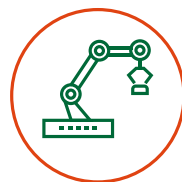

Automation

15,7 TRN

I ricavi globali dell'intelligenza artificiale entro il 2030.

(fonte: report di PwC)



Cyber Security

150 MLD

La spesa da record a livello globale in servizi di sicurezza informatica e tecnologie di gestione del rischio entro il 2021.

(fonte: report "2021 Cio Agenda" di Gartner)



INNOVATION

L'offerta Megatrend

Caratteristiche	EURIZON FUND - EQUITY PLANET	EURIZON FUND - EQUITY PEOPLE	EURIZON FUND - EQUITY INNOVATION
ISIN	Classe R: LU2050470850 Classe Z: LU2050470934	Classe R: LU2050470694 Classe Z: LU2050470777	Classe R: LU2050470348 Classe Z: LU2050470421
Profilo di rischio/ rendimento (da 1 a 7)	<input type="checkbox"/> 1 <input type="checkbox"/> 2 <input type="checkbox"/> 3 <input type="checkbox"/> 4 <input type="checkbox"/> 5 <input checked="" type="checkbox"/> 6 <input type="checkbox"/> 7	<input type="checkbox"/> 1 <input type="checkbox"/> 2 <input type="checkbox"/> 3 <input type="checkbox"/> 4 <input type="checkbox"/> 5 <input checked="" type="checkbox"/> 6 <input type="checkbox"/> 7	<input type="checkbox"/> 1 <input type="checkbox"/> 2 <input type="checkbox"/> 3 <input type="checkbox"/> 4 <input type="checkbox"/> 5 <input checked="" type="checkbox"/> 6 <input type="checkbox"/> 7
Commissione di sottoscrizione (classe R)	Max 3,00%	Max 3,00%	Max 3,00%
Spese correnti medie annue*	Classe R: 2,04%, di cui provvigione di gestione pari a 1,80% Classe Z: 0,77%, di cui provvigione di gestione pari a 0,60%	Classe R: 2,04%, di cui provvigione di gestione pari a 1,80% Classe Z: 0,77%, di cui provvigione di gestione pari a 0,60%	Classe R: 2,04%, di cui provvigione di gestione pari a 1,80% Classe Z: 0,77%, di cui provvigione di gestione pari a 0,60%
Commissioni legate al rendimento	Pari al 20% della differenza positiva tra il rendimento eccedente il massimo Valore della Quota raggiunto dal Comparto alla fine dei cinque anni civili precedenti e il MSCI World Index annuo	Pari al 20% della differenza positiva tra il rendimento eccedente il massimo Valore della Quota raggiunto dal Comparto alla fine dei cinque anni civili precedenti e il MSCI World Index annuo	Pari al 20% della differenza positiva tra il rendimento eccedente il massimo Valore della Quota raggiunto dal Comparto alla fine dei cinque anni civili precedenti e il MSCI World Index annuo
Spese fisse di sottoscrizione (classe R)	Max 15 euro (a favore del Soggetto Incaricato dei Pagamenti)	Max 15 euro (a favore del Soggetto Incaricato dei Pagamenti)	Max 15 euro (a favore del Soggetto Incaricato dei Pagamenti)
Benchmark	MSCI World Index	MSCI World Index	MSCI World Index
Qualifica SFDR	Art. 8	Art. 8	Art. 8

*Tale valore può variare da un anno all'altro. La Classe R è la categoria di quota rivolta a tutti gli investitori, mentre la Classe Z è dedicata agli investitori Istituzionali.

Eurizon Capital SGR S.p.A. - Messaggio pubblicitario con finalità promozionale.

Prima dell'adesione, si raccomanda di leggere attentamente le Informazioni Chiave per gli Investitori (KIID) ed i Prospetti disponibili sul sito internet www.eurizoncapital.com nonché presso i distributori, per conoscere la natura di questi fondi, i costi ed i rischi ad essi connessi ed operare una scelta informata in merito all'opportunità di investire. Le opinioni, previsioni o stime contenute nel presente documento sono formulate con esclusivo riferimento alla data di redazione, e non vi è alcuna garanzia che i risultati o qualsiasi altro evento futuro saranno coerenti con le opinioni, previsioni o stime qui contenute. Le informazioni fornite e le opinioni contenute nel presente documento si basano su fonti ritenute affidabili e in buona fede. Tuttavia nessuna dichiarazione o garanzia, espressa o implicita, è fornita da Eurizon Capital SGR relativamente all'accuratezza, completezza e correttezza delle stesse. Eurizon Capital SGR S.p.A., le proprie controllate, i propri amministratori, rappresentanti o dipendenti non sono responsabili per qualsiasi danno (anche indiretto) derivante dal fatto che qualcuno abbia fatto affidamento sulle informazioni contenute nel presente documento e non è responsabile per qualsiasi errore e/o omissione contenuti in tali informazioni. Qualsiasi informazione contenuta nel presente documento potrà, successivamente alla data di redazione del medesimo, essere oggetto di modifica o aggiornamento, senza alcun obbligo da parte di Eurizon Capital SGR S.p.A. di comunicare tali modifiche o aggiornamenti a coloro ai quali tale comunicazione sia stata in precedenza distribuita. Il presente documento non potrà essere riprodotto, ridistribuito, direttamente o indirettamente, a terzi o pubblicato, in tutto o in parte, per qualsiasi motivo, senza il preventivo consenso espresso da parte della Società.

Edizione luglio 2021.