

Pillole di mercato Sri – La certezza dell'equity

Ad uso esclusivo degli investitori
professionali

Andrea Carzana
Gestore di portafoglio



Il vostro successo. La nostra priorità.



Investiamo in società che
non si limitano a ***fare le
cose fatte bene, ma che
fanno la cosa giusta***

Sostenibilità e ritorni
finanziari sono in naturale
armonia



**Sostenibilità
e
Digitalizzazione:**
due trend
strutturali e
secolari
intrinseci ad
ogni azienda

Le società europee beneficiano degli investimenti per raggiungere la neutralità climatica

Valutiamo il risultato sostenibile



Green Deal

€1 trilione



Piano ecologico

£12 miliardi



American Jobs Plan

\$900 miliardi*



KNORR-BREMSE



Processo di investimento

Valutiamo il risultato sostenibile

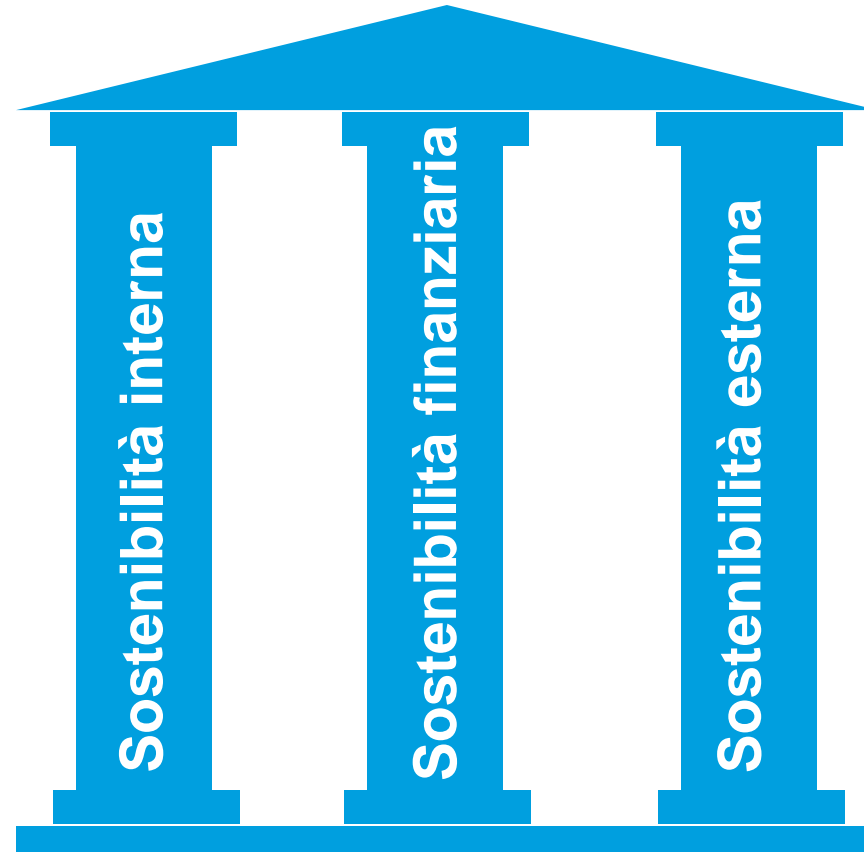

Processo di investimento

Approccio disciplinato e strutturato

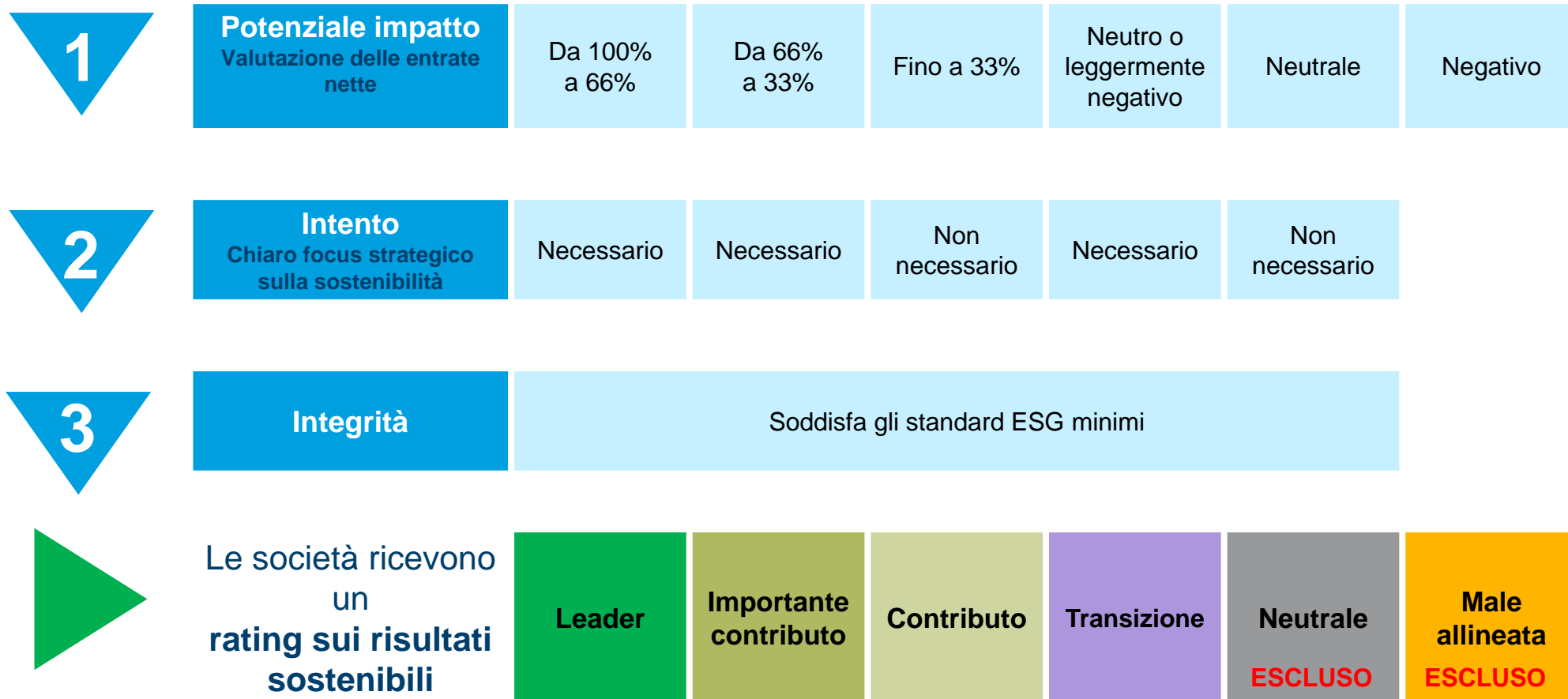

* I parametri metrici chiave dell'intenzionalità includono l'intensità delle attività R&D, la crescita dell'occupazione, la spesa in conto capitale, le fusioni e le acquisizioni e gli obiettivi/target dichiarati
Fonte: Columbia Threadneedle Investments al 30 Settembre 2021.

Processo di investimento

Valutiamo il posizionamento finanziario

Comprendere le strutture del settore

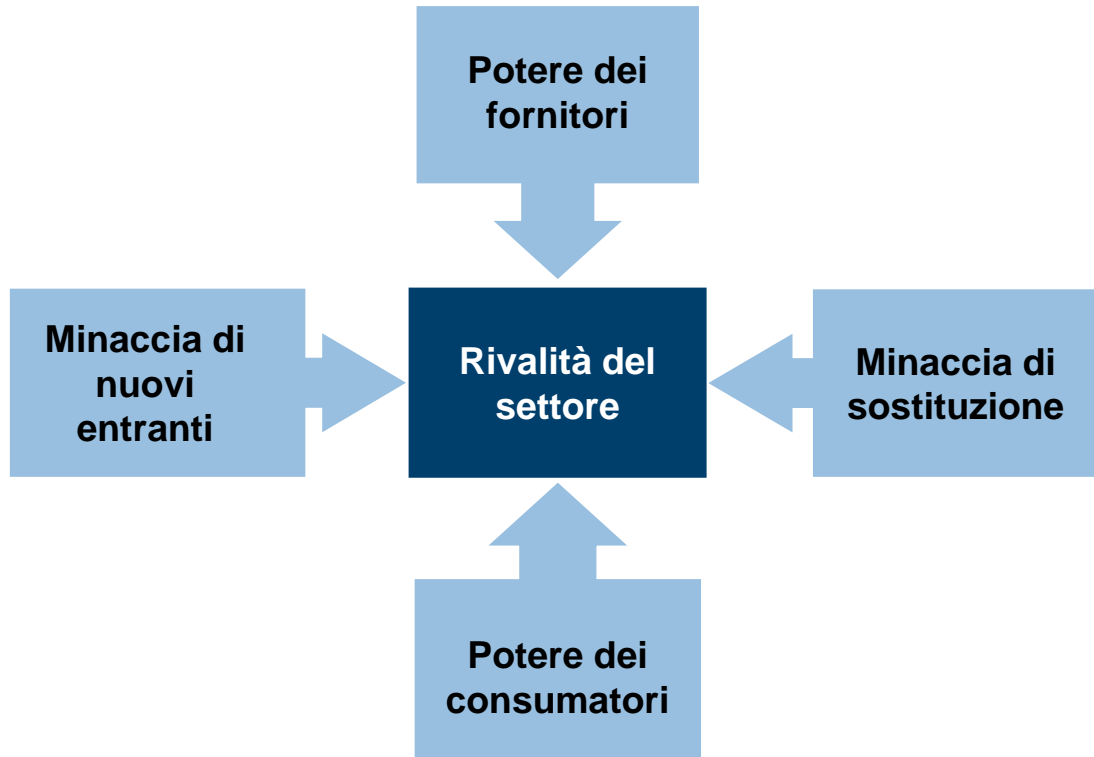

Identificare un vantaggio competitivo sostenibile



Cosa ci differenzia

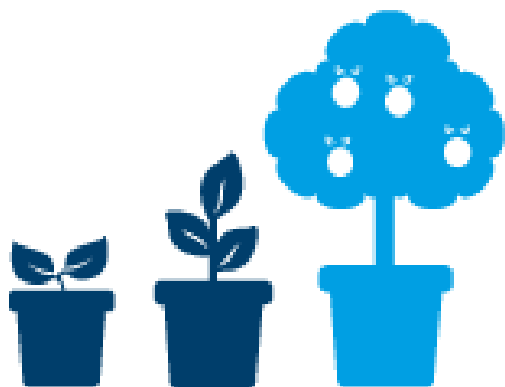

**ANALISI FINANZIARIA E
SOSTENIBILITA'**



**ANALISI DELLA
INTENZIONALITA'**



ENGAGEMENT

Informazioni importanti

Per scopi di marketing. Esclusivamente ad uso di Investitori professionali e/o qualificati nella rispettiva giurisdizione (da non utilizzare o trasmettere a clienti al dettaglio). Le performance conseguite in passato non costituiscono un'indicazione di analoghi rendimenti futuri.

Il valore degli investimenti e il rendimento che ne deriva possono diminuire così come aumentare ed un investitore potrebbe non recuperare la somma investita. Threadneedle (Lux) è una società di investimento a capitale variabile (Société d'investissement à capital variable, o "SICAV") costituita secondo le leggi del Gran Ducato di Lussemburgo. Le emissioni, i riscatti e le conversioni delle diverse classi di azioni sono effettuati dalla SICAV. La società di gestione di Threadneedle (Lux) è Threadneedle Management Luxembourg S.A., che è coadiuvata da Threadneedle Asset Management Ltd. e/o da società di sub-gestione selezionate. Questo materiale è a titolo informativo e non costituisce un'offerta o una sollecitazione all'acquisto o alla vendita di titoli o altri strumenti finanziari e non è volto ad offrire consigli o servizi di investimento. Si prega di leggere il Prospetto e le Informazioni Chiave per gli Investitori (KIID) prima di investire. Le sottoscrizioni di un comparto devono essere effettuate unicamente in base al Prospetto informativo, ovvero alle Informazioni Chiave per gli Investitori (KIID) e all'ultima relazione annuale o periodica, che possono essere richiesti gratuitamente presso il vostro consulente finanziario. Gli investitori dovrebbero prendere visione della sezione "Fattori di Rischio" del Prospetto per conoscere il rischio applicabile all'investimento per ciascun fondo. La documentazione summenzionata e i KIID sono disponibili in Inglese, Francese, Tedesco, Portoghese, Italiano, Spagnolo e Olandese (si prega di notare che il Prospetto non è disponibile in Olandese). I documenti possono essere ottenuti gratuitamente su richiesta scrivendo alla società di gestione in 44, rue de la Vallée, L-2661, Lussemburgo, Granducato del Lussemburgo, rivolgendosi all'International Financial Data Services (Luxembourg) S.A., 47, avenue John F. Kennedy, L-1855, Lussemburgo, Granducato del Lussemburgo oppure sul sito internet della società www.columbiathreadneedle.it all'interno della sezione chiamata "Documenti legali". Threadneedle Management Luxembourg S.A. ha la facoltà di decidere di interrompere gli accordi relativi alla commercializzazione della Sicav in conformità con la normativa Europea. Una sintesi dei diritti degli Investitori è disponibile alla pagina del nostro sito in Inglese. Emesso da Threadneedle Management Luxembourg S.A. registrata presso il Registre de Commerce et des Sociétés (Luxembourg), Registered No. B 110242 44, rue de la Vallée, L-2661 Lussemburgo, Granducato del Lussemburgo. Columbia Threadneedle Investments è il marchio globale di gruppo delle società Columbia e Threadneedle. **columbiathreadneedle.it**