



Il fondo azionario CPR Invest – Food For Generations raccoglie la grande sfida di nutrire la popolazione mondiale e di preservare le risorse del pianeta, investendo nelle società coinvolte lungo l'intera catena del valore del settore alimentare. Le Nazioni Unite hanno identificato come secondo Obiettivo di Sviluppo Sostenibile “porre fine alla fame, raggiungere la sicurezza alimentare, migliorare la nutrizione e promuovere un'agricoltura sostenibile”.



LA NOSTRA RISPOSTA ALLA SFIDA DI NUTRIRE IL PIANETA

Per affrontare questa sfida CPR Invest - Food For Generations adotta un universo di investimento globale, che comprende i paesi emergenti. Abbiamo raggruppato le aziende in cui investiamo in tre pilastri principali: produzione, trasformazione e distribuzione.



Fonte: CPR Asset Management, “Food for Generations Annual Impact Report 2021”, marzo 2022.

La decisione di investire deve tener conto di tutte le caratteristiche e gli obiettivi del Fondo, descritti nel relativo Prospetto. Ulteriori informazioni sugli investimenti responsabili sono disponibili al seguente indirizzo www.amundi.it.

MONITORAGGIO DELL'IMPATTO E OBIETTIVI DI MIGLIORAMENTO

Fin dal suo lancio nel 2017, il processo di gestione del fondo ha incorporato obiettivi di trasparenza, monitoraggio e miglioramento su tre indicatori di impatto. Questi indicatori, calcolati e pubblicati con frequenza mensile, sono stati selezionati in base alla loro elevata rilevanza rispetto alla filosofia del fondo, alla loro omogeneità e al loro livello di copertura. Il regolare monitoraggio e la valutazione dell'impatto generato dalle aziende del portafoglio è fondamentale per ottenere un aumento del contributo positivo degli investimenti nel tempo.

3 OBIETTIVI DI IMPATTO



CPR INVEST - FOOD FOR GENERATIONS DATI CHIAVE 2021

Patrimonio del fondo: €1.450 milioni di euro Titoli in portafoglio: 59

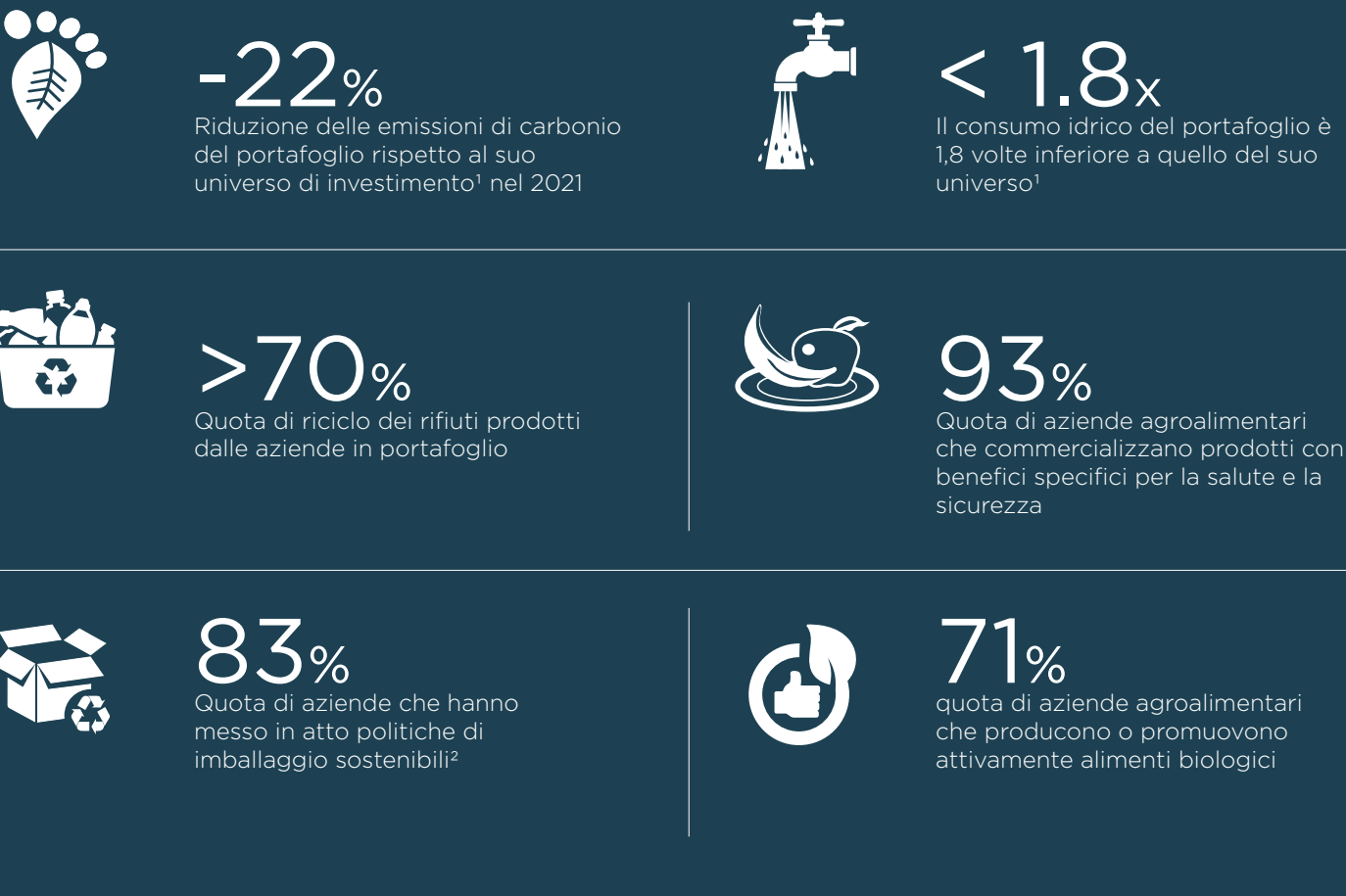

1- L'universo degli investimenti comprende le imprese che operano lungo tutta la catena del valore alimentare prima dell'attuazione del nostro approccio di investimento sostenibile. 2- Aziende che operano in settori ad alta domanda di imballaggi. Fonte: CPR Asset Management, dati al 31/12/2021.

MONITORAGGIO DELLE METRICHE DI IMPATTO

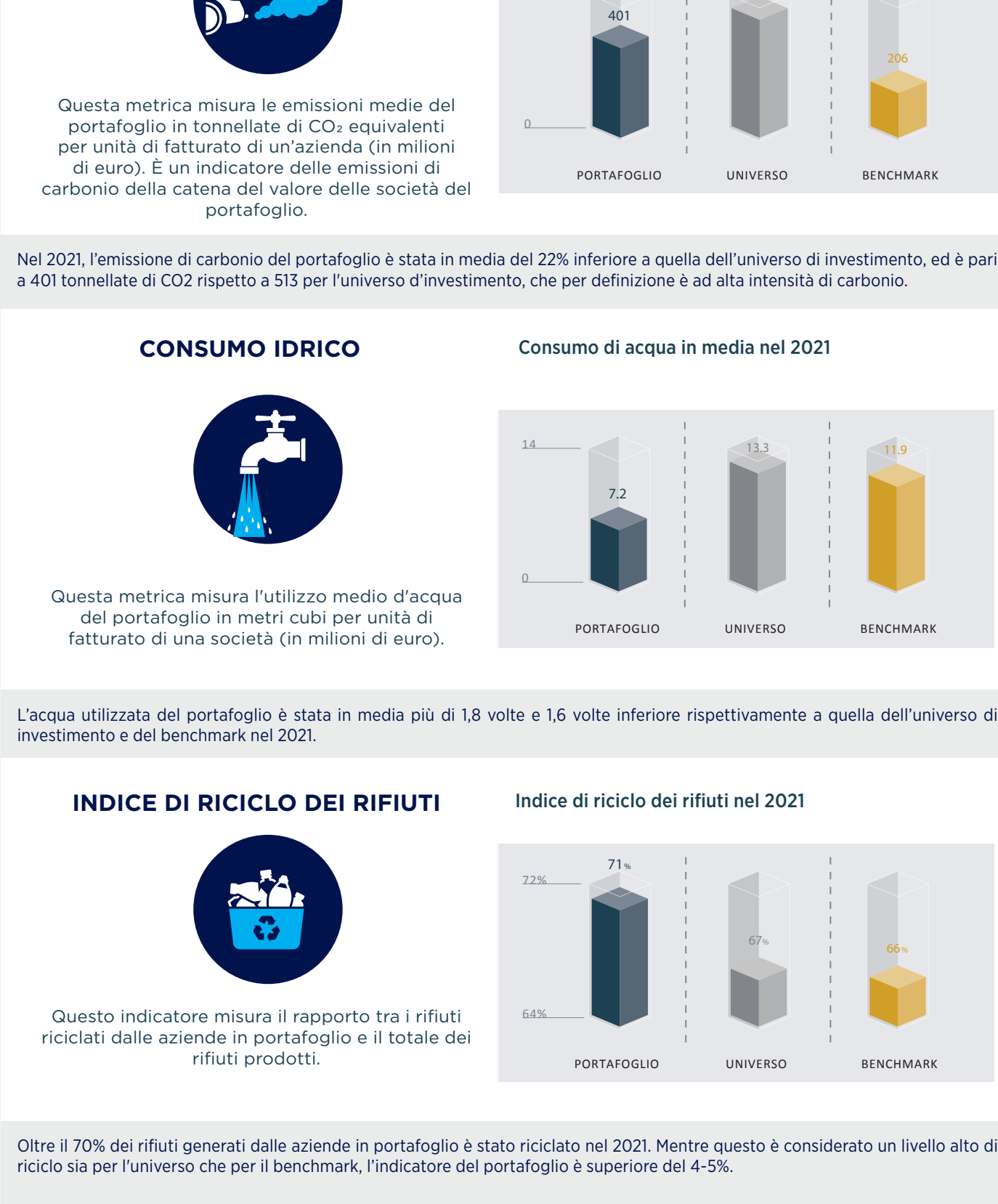

INDICATORI DI SOSTENIBILITÀ DEL PORTAFOGLIO

Per valutare appieno il contributo degli investimenti alla transizione sostenibile del sistema agroalimentare, abbiamo selezionato e misurato una serie di indicatori di sostenibilità tra i più monitorati ed omogenei per le attività delle aziende in portafoglio. Tutti gli indicatori hanno un livello di copertura di oltre il 90% e riflettono il dinamismo delle 63 aziende selezionate dai gestori di portafoglio.

Ogni indicatore è collegato a una sfida specifica dell'universo agroalimentare. Abbiamo quindi deciso di applicare una segmentazione delle società in portafoglio per tipologia di attività. Un indicatore può riferirsi a uno o più segmenti di attività ed è espresso come percentuale delle società che rispondono positivamente alla sfida associata.

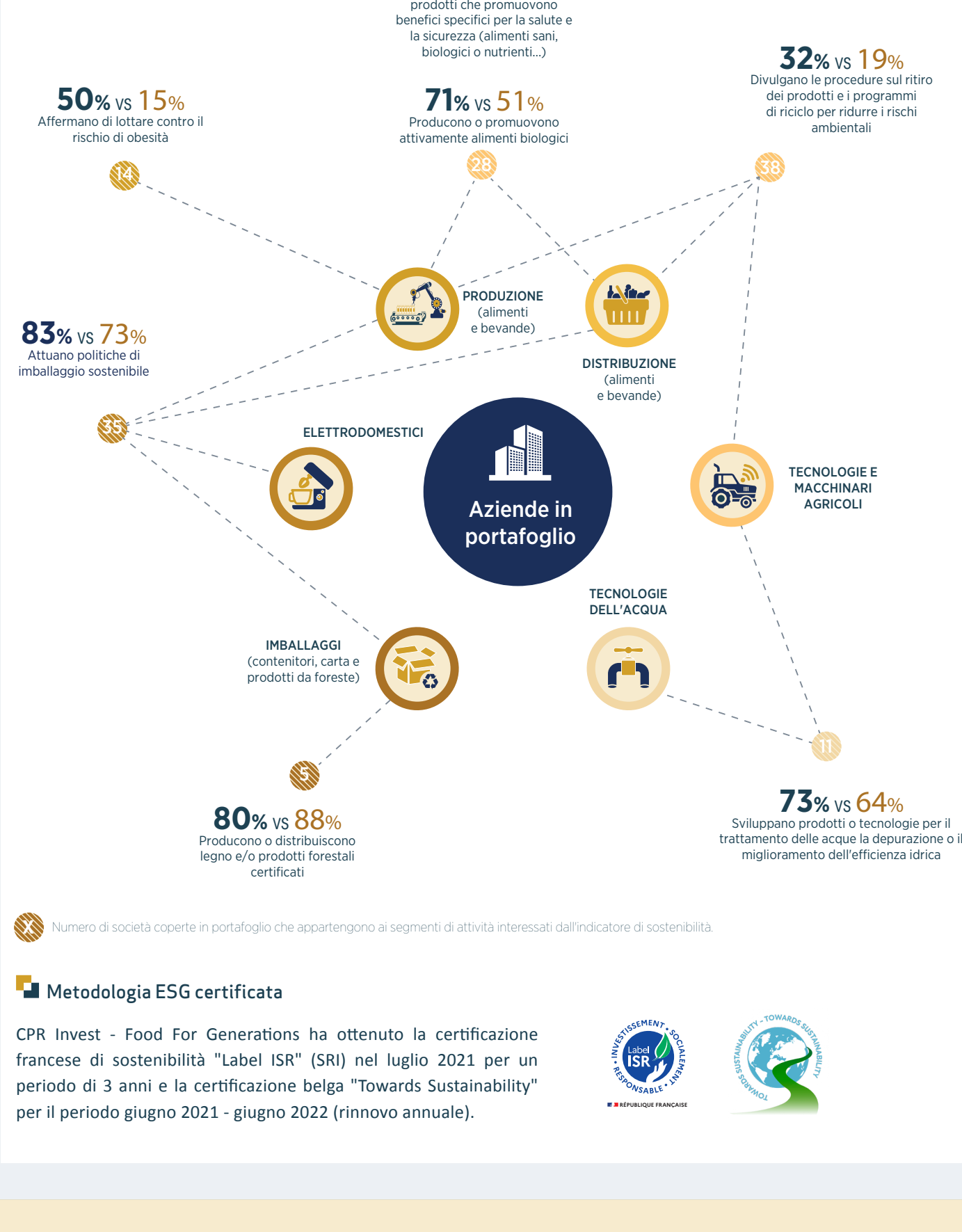

FOCUS SU DSM

Royal DSM è un'azienda olandese che opera nell'ambito della salute, della nutrizione e della sostenibilità, implementando soluzioni scientifiche per migliorare la salute delle persone, degli animali e del pianeta. La strategia dell'azienda è in linea con gli Obiettivi di Sviluppo Sostenibile delle Nazioni Unite e sta già raggiungendo circa 2,5 miliardi di persone in tutto il mondo in tre settori: nutrizione e salute, clima ed energia, risorse naturali e circolarità. DSM si ritiene una società **orientata ai propri obiettivi e alle performance** che si concentra nello sviluppo di **Brighter Living Solutions**, vale a dire prodotti e servizi che offrono prestazioni elevate con un impatto migliore sulla salute delle persone e del pianeta - attraverso l'intero ciclo di vita, dalle materie prime alla produzione, al trasporto, all'uso finale e allo smaltimento - rispetto alle soluzioni convenzionali e comparabili. DSM ha, ad esempio, sviluppato una gamma di additivi per mangimi altamente innovativi per ridurre le emissioni di metano, azoto e ammoniaca legate all'industria zootecnica. I microbi nello stomaco dei bovini rilasciano idrogeno (H₂) e anidride carbonica (CO₂). Un enzima combina questi gas formando il metano (CH₄). Bovaer® è un ingrediente alimentare che sopprime tale enzima, riducendo di conseguenza la generazione di metano.



COME BOVAER® RIDUCE IL METANO

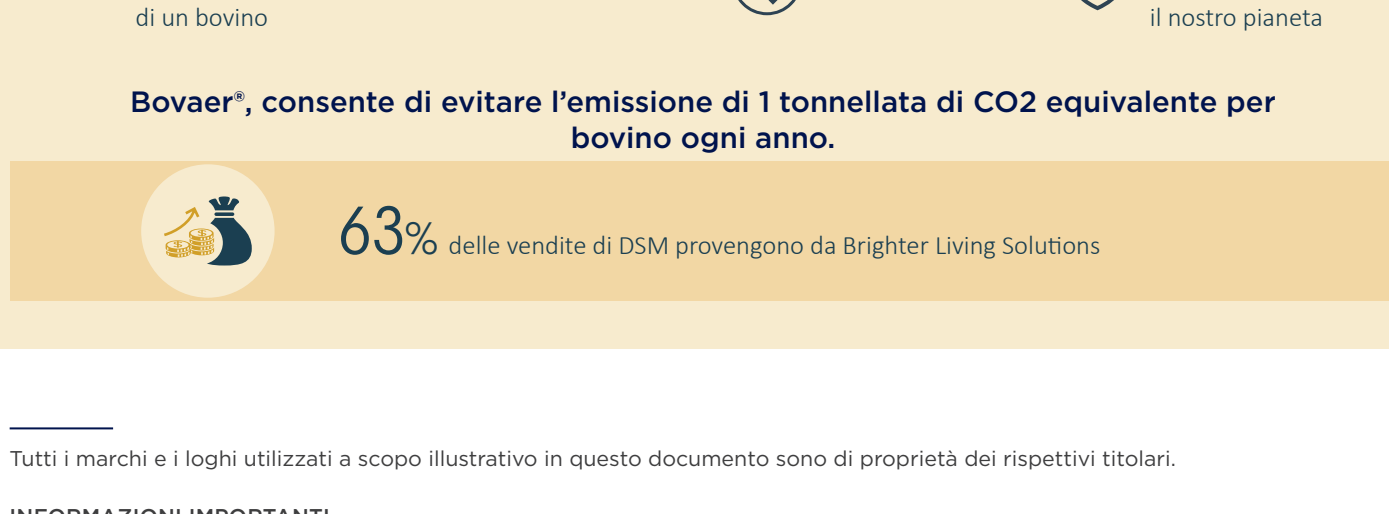

Tutti i marchi e i loghi utilizzati a scopo illustrativo in questo documento sono di proprietà dei rispettivi titolari.

INFORMAZIONI IMPORTANTI

Questa è una comunicazione di marketing. Si prega di consultare il Prospetto e il KIID dell'OICVM prima di prendere una decisione finale di investimento. Il presente documento contiene informazioni inerenti a CPR Invest Food For Generations (il "Comparto") di CPR Invest (la "Sicav"), organismo di investimento collettivo in valori mobiliari, costituito ai sensi della Parte I della Legge del 17 dicembre 2010, promulgata in Lussemburgo, sotto forma di società di investimento a capitale variabile, iscritta presso il Registro del Commercio e delle Imprese Lussemburghese con il numero 399 392 141. Il Comparto è stato autorizzato alla commercializzazione al pubblico dalla CSSF (Commission de Surveillance du Secteur Financier) ed è offerto in Italia in conformità alle applicabili disposizioni tempo per tempo vigenti. I potenziali investitori devono esaminare se i rischi annessi all'investimento nel Comparto siano appropriati alla loro situazione, e devono altresì accertarsi di aver compreso interamente il presente documento. In caso di dubbi, si raccomanda di consultare un consulente finanziario al fine di determinare se l'investimento nel Comparto sia appropriato. Il valore dell'investimento potrebbe diminuire o incrementarsi. Il Comparto non offre alcuna garanzia di rendimento. L'investimento comporta dei rischi. I risultati passati non sono indicativi di quelli futuri e non vi è garanzia di ottenere uguali rendimenti per il futuro. Il presente documento non rappresenta un'offerta a comprare né una sollecitazione a vendere. Si raccomanda la lettura della relazione periodica più recente per maggiori informazioni sulla politica di investimento concretamente posta in essere nonché sull'impatto complessivo correlato alla sostenibilità. Esso non è rivolto a nessuna "U.S. Person" come definita nel Securities Act del 1933 e nel prospetto. Prima dell'adesione leggere il KIID, che il proponente l'investimento deve consegnare prima della sottoscrizione, e il Prospetto disponibile gratuitamente in lingua italiana nonché sul sito internet www.amundi.it. Una sintesi delle informazioni sui diritti degli investitori e sui meccanismi di ricorso collettivo è reperibile in lingua inglese alla seguente link: <https://about.amundi.com>. La società di gestione può decidere di ritirare la notifica delle disposizioni adottate per la commercializzazione di quote, anche, se del caso, in relazione a categorie di azioni, in uno Stato membro rispetto alle quali aveva precedentemente effettuato una notifica.

Informazioni aggiornate a settembre 2022.



Per approfondimenti
scarica il documento completo
Annual Impact Report 2021
disponibile in inglese

inquadra il QR CODE →

